

Feltskjema Registrering av kulturminner i Hof kommune	Objekt nr.: HOF-16-122
--	-------------------------------

Kulturminnetype:	Jernbanebru			
Navn	Jernbanebrua			
Fylke:	Vestfold	Fylkesnr. :		
Kommune:	Hof	Kommunenr.:	0714	
Sted:	Sundbyfoss			
Stedsbenevnelse:	Navn	Gnr.	Bnr.	Festnr.
	Sundbyfoss	63	1	
Kartfesting:	Øst	Nord	Koordinatsystem:	
	0563562	6598092	WGS84 - UTM 32V	

Kort beskrivelse av kulturminnet:	Jernbanebru på Hvittingfoss/Eidsfossbanen
Beskrivelse av tilstand:	Intakt, men brun av rust
Fotografier A :	HOF-16-122-A Kart
Fotografier B :	HOF-16-122-B. Sundbyfos jernbanebru (fra Nord-Jarlsberg-museet) I bakgrunnen kan vi skimte stasjonen.
Fotografier C :	HOF-16-122-B Jernbanebrua i dag. Gutten på bildet er Else Makloufis barnebarn
Fotografier D :	HOF-16-122-D Maleri fra Sundbyfossen. Litt av jernbanebrua helt til høyre i bildet
Fotografier E :	HOF-16-122-E Gammelt bilde av jernbanebrua
Fotografier F :	
Fotografier G :	
Fotografier H :	
Fotografier I :	

Dato:	2012-08-02
Registrator	Arnfinn Svendsen

Kildedel	Objekt nr.: HOF-16-122
Historiske opplysninger:	Fakta: Jernbanebru på Hvittingfoss/Eidsfossbanen. Bygget i 1904. Banen nedlagt 1938 . Fotografi: 1950-1960. Eier: Norsk Jernbanemuseum, Jernbaneverket. Brua står slik i dag.

	Fortellinger, tro og tradisjon:	
Datering:		
Eldre fotografier/kart:		
Dato:	02.08.2012	
Informator:	Arnfinn Svendsen	
Digitalisert av/dato:	Arnfinn Svendsen	02.08.2012

Fotografier:	Objekt nr.: HOF-16-122
---------------------	-------------------------------

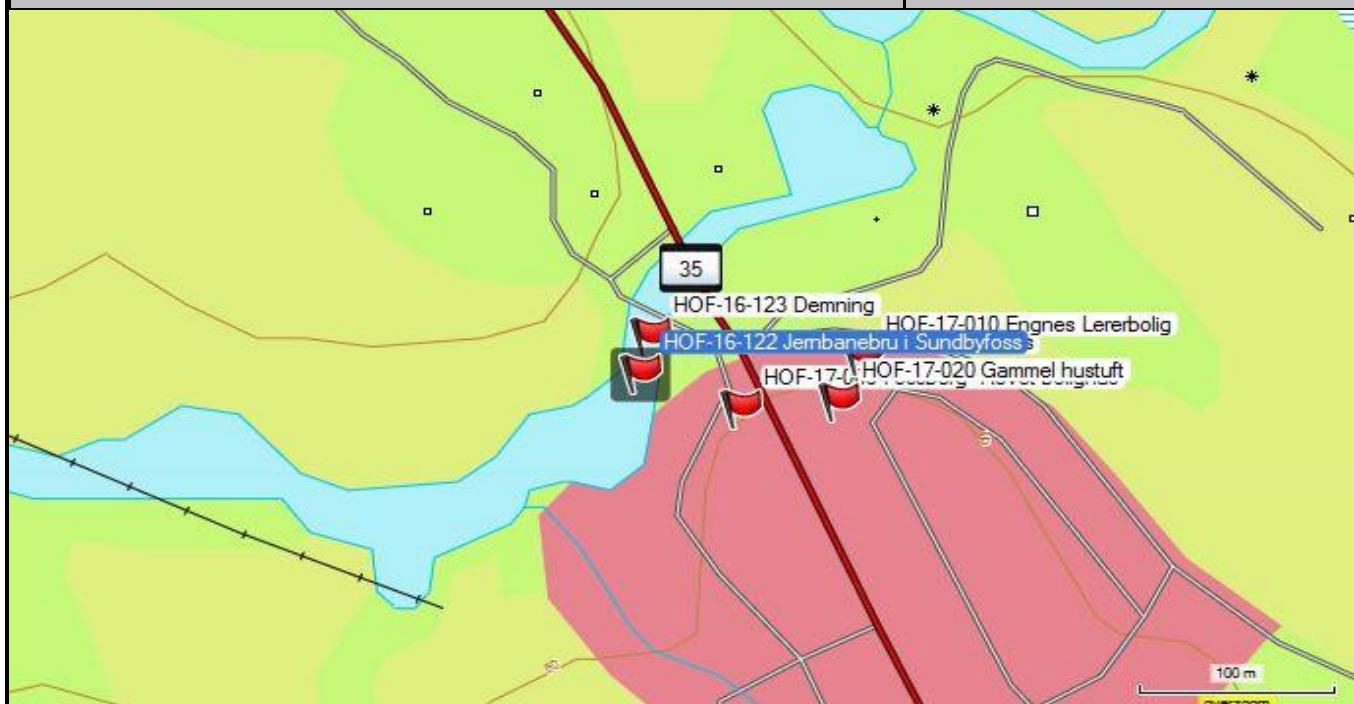

Fotografier - A :

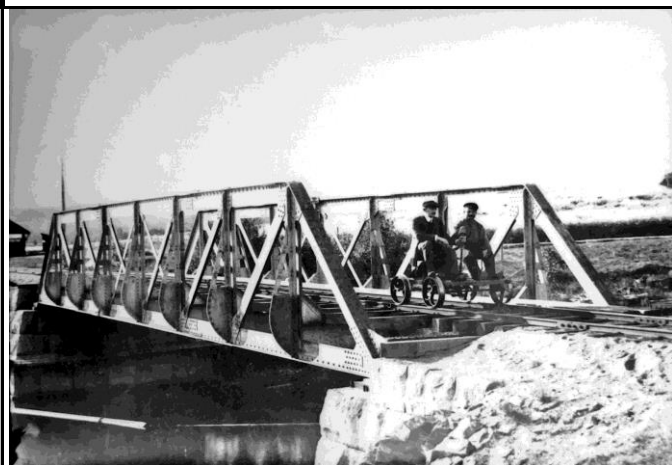

Fotografier - B :



Fotografier - C :

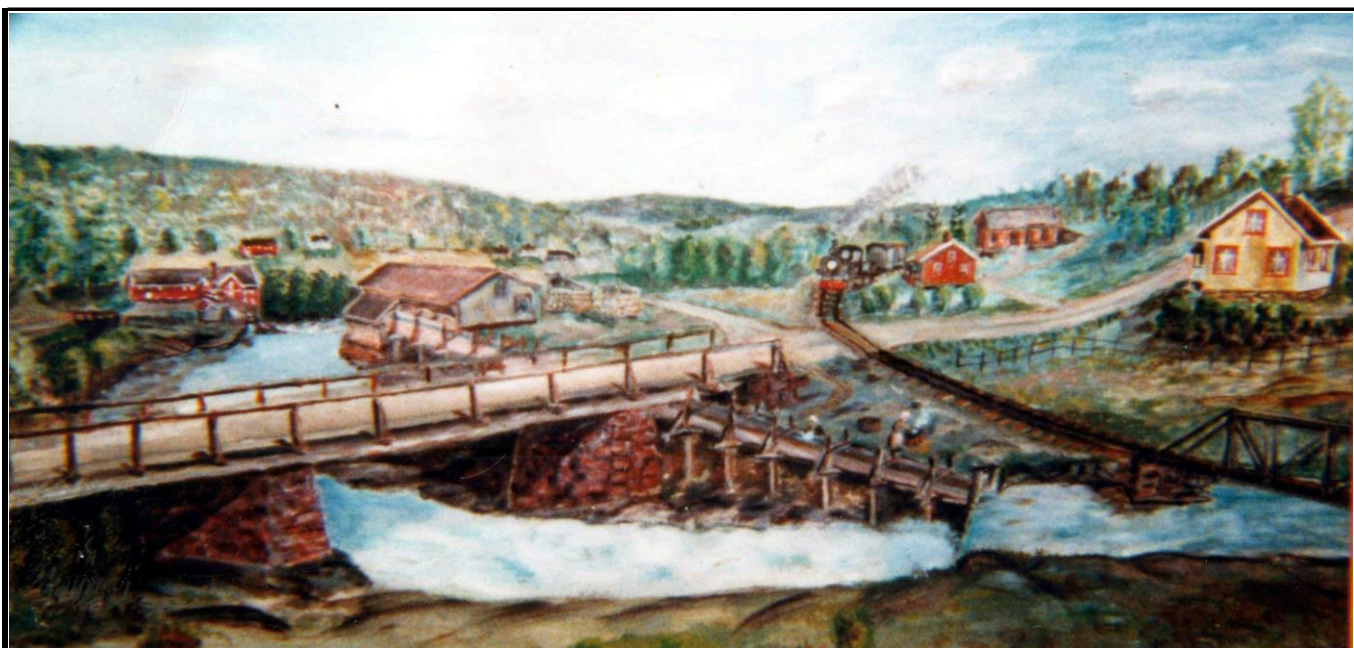

Fotografier - D :



Fotografier - E :

Fotografier - F :

Fotografier - G :

Fotografier - H :

Kvalitetssikring	
Kvalitetssikret dato:	05.11.2013 og 2020-03-03
Kvalitetssikret av:	Knut Svebakk-Johansen
Status:	Ok
Kategori (12K-kart)	
MIS. nr. (=kulturminnetype)	35. Jernbaneminner
Sefraknr./ Riksantikavrens "Lokid":	
Supplerende opplysninger:	