

<b>Feltskjema</b> Registrering av kulturminner i Hof kommune	<b>Objekt nr.: HOF19-022</b>
---	------------------------------

<b>Kulturminnetype:</b>	Jernbanetrase			
<b>Navn</b>	Leikåsskjæringen			
<b>Fylke:</b>	Vestfold	<b>Fylkesnr. :</b>		
<b>Kommune:</b>	Hof	<b>Kommunenr.:</b>	0714	
<b>Sted:</b>	Kleppan			
<b>Stedsbenevnelse:</b>	<b>Navn</b>	<b>Gnr.</b>	<b>Bnr.</b>	<b>Festnr.</b>
	Kleppan	271	1	
<b>Kartfesting:</b>	<b>Øst</b>	<b>Nord</b>	<b>Koordinatsystem:</b>	
	0560594	6596189	WGS84 - UTM 32V	

<b>Kort beskrivelse av kulturminnet:</b>	Utsprengt trase på Holmestrand-Vittingfossbanen. Lengde 70m, bredde 4m, maks høyde 7m.
<b>Beskrivelse av tilstand:</b>	Intakt
<b>Fotografier A :</b>	HOF-19-022-A Kart
<b>Fotografier B:</b>	HOF-19-022-B Jernbaneskjæring. Foto: Knut Håvard Bekkevold.
<b>Fotografier C:</b>	HOF-19-022-C Avsporing, trase`. Foto: Norsk Jernbanemuseum.
<b>Fotografier D :</b>	HOF-19-022-D Avsporing, tog. Foto: Norsk Jernbanemuseum.

<b>Dato:</b>	2018-11-19
<b>Registrator</b>	Knut Håvard Bekkevold

<b>Kildedel</b>	<b>Objekt nr.: HOF19-022</b>
<b>Historiske opplysninger:</b>	<b>Fakta:</b>
	Jernbaneskjæring med Sidene i skjæringen er loddrette utført under bygging av banen på 1890 tallet.
	<b>Fortellinger, tro og tradisjon:</b>
	Sidene i skjæringen er loddrette, og egnet seg godt til fjelklatring (etter at banen var nedlagt). Det var dentidens klatrevegg, og de tøffeste av oss klarte selv de vanskeligste partier, dog med sikringstau. I dag er den nok erstattet med klatrevegg, men benyttes fortsatt som tursti. 100 meter ovenfor skjæringen inntraff en avsporing av lokemotiv med last på veg til Holmestrand. Traseen danner her en S-kurve og var derfor problematisk, særlig nedover retning Holmestrand. Skinnene i S-kurven forskjøv seg over tid, og for å unngå dette ble de forsjøkt forankret i fjellveggen, noe som førte til avsporingen.

Datering:		
Eldre fotografier/kart:		
Dato:	2018-11-19	
Informator:	Knut Håvard Bekkevold / Sven Erik Larsen	
Digitalisert av/dato:	Knut Håvard Bekkevold	2018-11-19

Fotografier:	Objekt nr.: HOF19-022
--------------	-----------------------



Fotografier - A :



Fotografier - B :

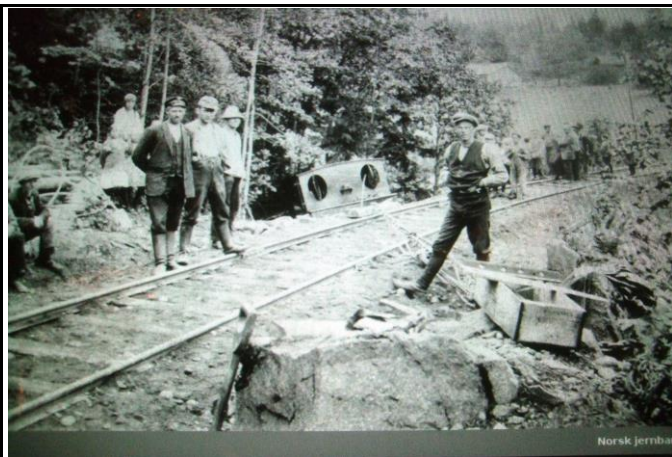

Fotografier - C :



Fotografier - D:



Fotografier - E

### Kvalitetssikring

Kvalitetssikret dato:	2019-03-01
Kvalitetssikret av:	Knut Svebakk-Johansen
Status:	Ok
Kategori (12K-kart)	
MIS. nr. (=kulturminnetype)	35. Jernbaneminner
Sefraknr./ Riksantikavrens "Lokid":	
Supplerende opplysninger:	