

Feltskjema Registrering av kulturminner i Hof kommune	HOF-19-018
--	-------------------

Kulturminnetype:	Trevarefabrikk			
Navn	Solhaug Trevarefabrikk			
Fylke:	Vestfold	Fylkesnr. :		
Kommune:	Hof	Kommunenr.:	0714	
Sted:	Hulebak, Kleppan			
Stedsbenevnelse:	Navn	Gnr.	Bnr.	Festnr.
	Solhaug	248	9	
Kartfesting:	Øst	Nord	Koordinatsystem:	
	0560658	6597379	WGS84 - UTM 32V	

Kort beskrivelse av kulturminnet:	Bygningen er intakt men maskinpark og snekkerverktøy er fjernet, men lageret.
Beskrivelse av tilstand:	Bygningen er i god stand.
Fotografier A :	HOF-19-018-A Kart
Fotografier B :	HOF-19-018-B Bygning
Fotografier C :	HOF-19-018-C Innvendig
Fotografier D :	HOF-19-018-D Innvendig
Fotografier E :	

Dato:	2018-11-19
Registrator	Knut Håvard Bekkevold

Kildedel	HOF-19-018
Historiske opplysninger:	Fakta:
	Solhaug Trevarefabrikk ble etablert av Conrad Solhaug 1922, som drev den fram til 1947, på det meste med 4 ansatte. Sønnen Hans Solhaug overtok da og drev den fram til 1964 med 1 ansatt. Hovedproduksjonen var dører og vinduer, men også møbler og annen innredning. Maskinparken besto av sag, tykkelseshøvel, avretter, båndsag og dreiebenk. Driften til maskinene var elektrisk fra en motor plasert i enden av verkstedet. Kraften ble overført ved flatrem til en aksel i taket som strekte seg i hele rommets lengde. Hver maskin var forbundet til akslingen med flatrem. Den sto normalt forbundet til et frihjul på akslingen, og kunne startes ved å skyve remen over på et fast hjul.
	Fortellinger, tro og tradisjon:

Historiske opplysninger:

Conerad kjøpte eiendomen i 1906 og i 1907 ble hovedbygning, låve og hønehus bygget. Fram til 1922 drev han som tømmermann og satte opp hus. Læretiden som snekker hadde han fra 1899 - 1902 hos Gran i Hof. Produksjonen fra eget verksted (ferdig 1922) var allsidig, da hovedsakelig basert på dører og vinduer, men også møbler som spisestuer, stoler, komoder o.l. Fimaet levert også brudestolen til Hof kirke. Etter krigen ble det fart i husbyggingen, og etter sønnen Hans overtok ble det mest dører og vinduer til hus i Hof, men også Sandsver, Lardal, Våle og Vivestad. På slutten av 50 tallet ble det etterhvert vanskelig å drive lønnsomt for små trevarefabrikker. Da tok masseproduksjonen over og Hans avviklet driften i 1964. Han fortsatte imidlertid å benytte verkstedet på fritiden. Det ble igjen møbler og andre treprodukter som spinnerokker, treboller og også noen fioliner.

Datering:	
Eldre fotografier/kart:	
Dato:	2018-11-19
Informator:	Anne Marie Solhaug
Digitalisert av/dato:	Knut Håvard Bekkevold 2018-11-19

Fotografier:	HOF-19-018
---------------------	-------------------

Fotografier - A :



Fotografier - B :

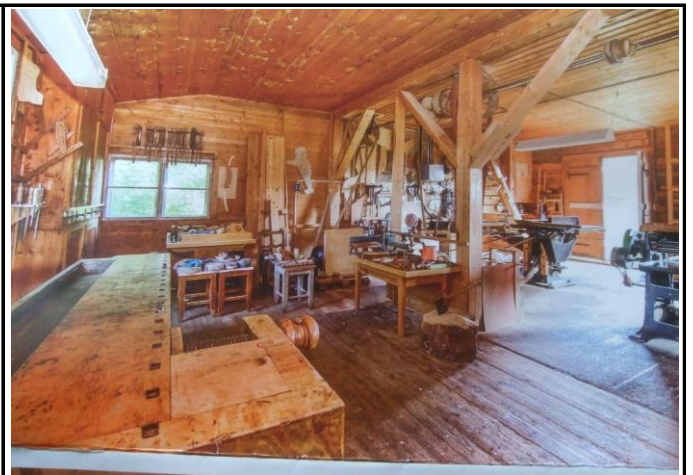

Fotografier - C :

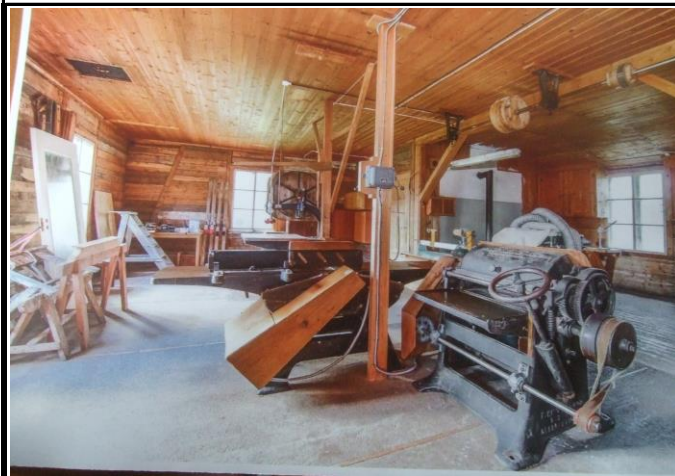

Fotografier - D :

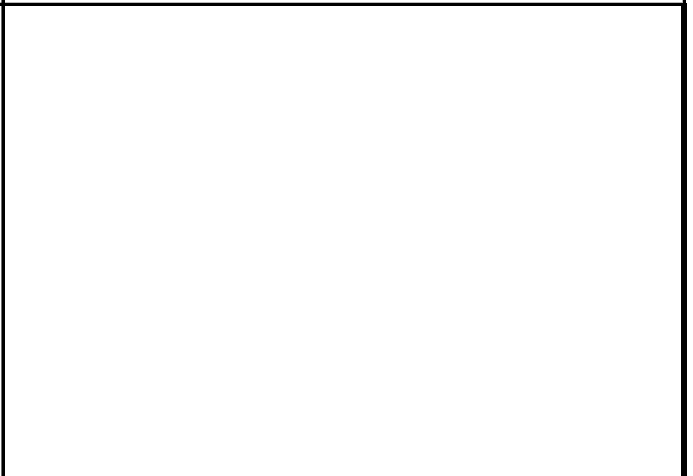

Fotografier - E :

Kvalitetssikring	
Kvalitetssikret dato:	2019-02-26
Kvalitetssikret av:	Knut Svebakk-Johansen
Status:	Ok
Kategori (12K-kart)	
MIS. nr. (=kulturminnetype)	57. Annen teknisk/industrielt kulturminne
Sefraknr./ Riksantikavrens "Lokid":	
Supplerende opplysninger:	