

Feltskjema Registrering av kulturminner i Hof kommune	Objekt nr.: HOF-18-036
---	-------------------------------

Kulturminnetype:	Jernbanestasjon			
Navn	Haslestad Stasjon			
Fylke:	Vestfold	Fylkesnr. :		
Kommune:	Hof	Kommunenr.:	0714	
Sted:	Haslestad			
Stedsbenevnelse:	Navn	Gnr.	Bnr.	Festnr.
	Haslestad	46	2	
Kartfesting:	Øst	Nord	Koordinatsystem:	
	0561482	6597665	WGS84 - UTM 32V	

Kort beskrivelse av kulturminnet:	Jernbanestasjon bygget 1902
Beskrivelse av tilstand:	Ingen spor
Fotografier A :	HOF-18-036-A Kart
Fotografier B :	HOF-18-036-B Stasjonsbygningen og perrongen. I bakgrunn Haslestad Landhanleri. Fra gammelt postkort.
Fotografier C :	Hof-18-036-C Haslestad Stasjonsbygning som kontor og bolig. Kilde: Beretning om Haslestad Bruk. Fotograf: Arnulf Giswold.
Fotografier D :	HOF-18-036-D Signaleffekter. Flagg, lykt og fløyte fra Haslestad stasjon. Kilde: Beretning om Haslestad Bruk. Fotograf: Arnulf Giswold.
Fotografier E :	HOF-18-036-E Kart utsnitt fra 1965 som viser traséen forbi Nordre Haslestad retning Hvittingfoss.
Fotografier F :	
Fotografier G :	
Fotografier H :	
Fotografier I :	

Dato:	2013-04-16
Registrator	Arne Grønseth

Kildedel	Objekt nr.: HOF-18-036
Fakta:	

Historiske opplysninger:	<p>Holmestrand Hvitvingfossbanen ble åpnet i 1902 og nedlagt 1 mars 1938. Stasjonsbygningen også oppført i 1902, brant ned 15. januar 1921, etter uforsiktig fyring og ble gjenoppbygd. A/S Vestfold Privatbaner solgte Gnr 46 Bnr. 2 (ca 18 dekar) i 1939 til brukseier Ole Lindseth (Haslestad Bruk).</p> <p>Stasjonsbygningen ble i 1951 slept til ny tomt på området. Bygningen ble brukt som kontorbygg til 1985. 2 etg. ble brukt til bolig. Haslestad stasjon var viktig for transport av plank med jernbane til Holmestrand.</p> <p><i>Kilde: En beretning om Haslestad Bruk</i></p>	
	Fortellinger, tro og tradisjon:	
Datering:		
Eldre fotografier/kart:		
Dato:		
Informator:	Kilde: En beretning om Haslestad Bruk	
Digitalisert av/dato:	John Wallumrød	2017 08 11

Fotografier:	Objekt nr.: HOF-18-036
Fotografier - A :	



Mitt på bildet ser vi Haslestad stasjonsbygning som var kontor for Haslestad Bruk fra 1949 til 1985. Til venstre tilbygget for kroggeisvarer og til høyre det gamle hestetriet. De tre på bildet er Olav Lindbæk, Magne Green og Erling Einarsen. Bildet er tatt i 1973. (Foto: Arnulf Gjøvold)

Fotografier - B :

Fotografier - C :

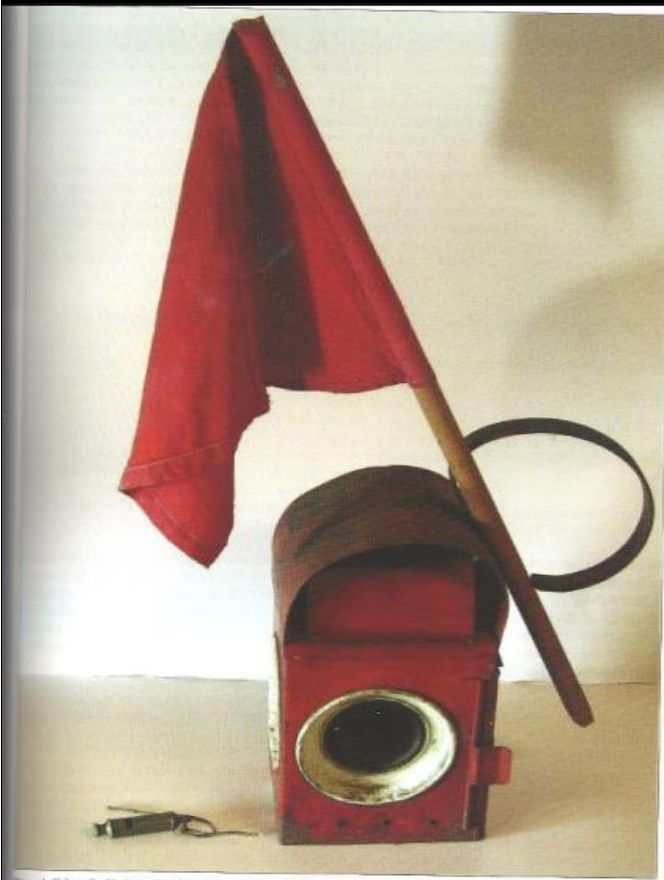

Signaleffekter fra Haslestad stasjon. Flagg, lykt og høyte. (Foto: Arnulf Gjøvold)

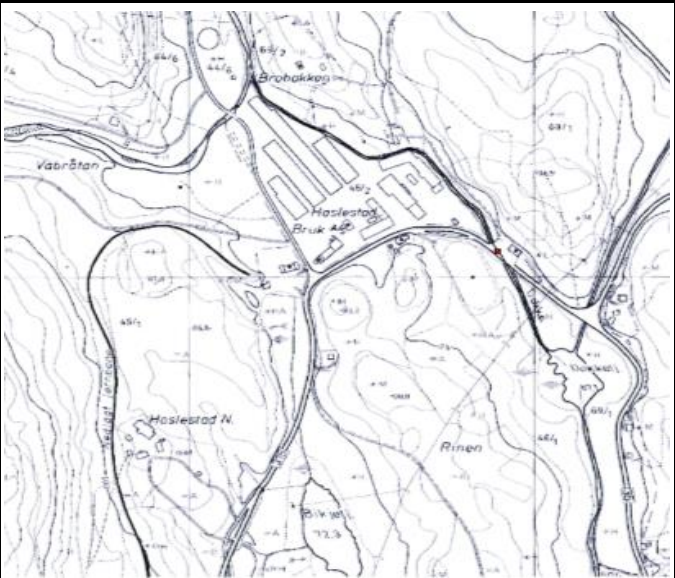

Fotografier - D :

Fotografier - E :

Fotografier - F :

Fotografier - G :

Fotografier - H :

Fotografier - I :

Kvalitetssikring	
Kvalitetssikret dato:	2018-09-27
Kvalitetssikret av:	Knut Svebakk-Johansen
Status:	Ok
Kategori (12K-kart)	
MIS. nr. (=kulturminnetype)	35. Jernbaneminner
Sefraknr./ Riksantikavrens "Lokid":	
Supplerende opplysninger:	