

Feltskjema Registrering av kulturminner i Hof kommune	Objekt nr.: HOF-15-006
--	-------------------------------

Kulturminnetype:	Gammel ferdselsåre			
Navn	Gammel vei "gård i mellom" og mjølkebukken			
Fylke:	Vestfold	Fylkesnr. :		
Kommune:	Hof	Kommunenr.:	0714	
Sted:	Grenneslinna			
Stedsbenevnelse:	Navn	Gnr.	Bnr.	Festnr.
	Søndre Grennes	50	1	
Kartfesting:	Øst	Nord	Koordinatsystem:	
	Gml vei: 0562158 Melkebukk: 0562346	6596063 6596088	UTM 32V	

Kort beskrivelse av kulturminnet:	Gammel vei "gård i mellom" og mjølkebukken
Beskrivelse av tilstand:	Veien er dyrket opp i 1970-årene pga nye driftsformer i jordbruket
Fotografier A :	HOF-15-006-A: Kart
Fotografier B :	HOF-15-006-B: kartutsnitt fraKongsberg Skogskole
Fotografier C :	HOF-15-006-C: Kartutsnitt Traseen til Jønsstigen Rønneberg Grennes, som trolig fulgte samme trasee som den gamle kongeveien fra Christiania til Skien
Fotografier D :	HOF-15-006-D: Mjølkedunker til kjøling i postkaret før transport til mjølkebukken. På bildet fra 1948 Anne K. Grennæs (Onsøien), 4 år.
Fotografier E :	HOF-15-006-E: Her lå mjølkebukken ved fv 312.
Fotografier F :	
Fotografier G :	
Fotografier H :	
Fotografier I :	

Dato:	13.10.2011
Registrator	Ole Bertil Grennæs

Kildedel	Objekt nr.: HOF-15-006
	Fakta:

Historiske opplysninger:	<p>Veien gikk fra tun til tun mellom gårdene og ble bl.a. brukt i forbindelse med felles melketransport (turnusordning). Veien ligger inntil jordteigen "Isaksvollen" (skiftenavn framgår av oppmålingskart, Kongsberg Skogskole 1929) og går over det gamle gårdstunet da Grennesgårdene var en driftsenhet (før 1850). Navnet trolig etter Isak Jokobsen, Søndre Voll, som kjøpte Grennes i 1822, jfr Hof bygdebok s. 620. Veien ble brukt til ferdsel mellom gårdene bl.a. ifm felles transport av mjølk (turnusordning), først ved levering til ysteriet i Vassås. Fra 1903 ble melka levert til Haslestad stasjon for transport med tog til mjølkefabrikken i Holmestrand. Etter nedleggning av jernbanen i ? ble det melkerute med bil, og melka ble levert fra felles melkebukk ved riksveien.</p>	
	<p>Fortellinger, tro og tradisjon:</p> <p>Veien kan også være rester av en felles tilknytning til den gamle kongeveien som krysset over eiendommene øst for dagens riksveg som ble bygd omkring 1860</p>	
Datering:	2011	
Eldre fotografier/kart:		
Dato:	13.10.2011	
Informator:	Ole Bertil Grennæs	
Digitalisert av/dato:	Ole Bertil Grennæs	2014

Fotografier:	Objekt nr: HOF-15-006
Fotografier - A :	

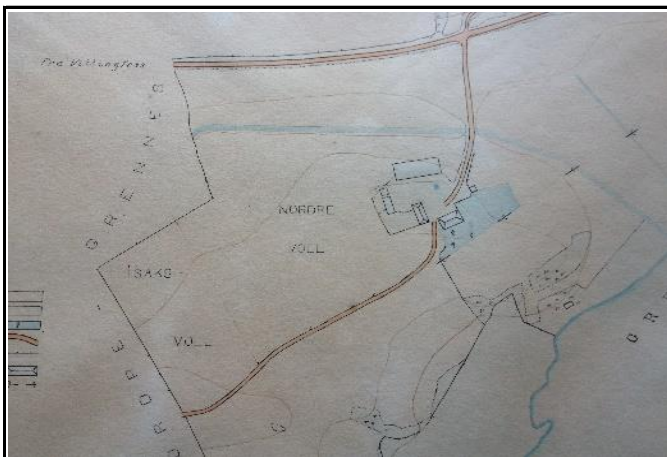

Fotografier - B :

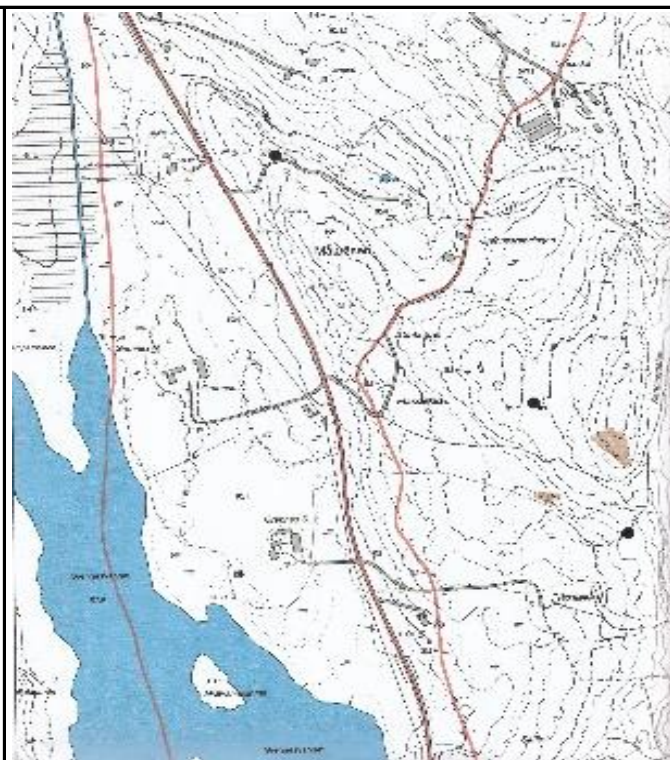

Fotografier - C :



Fotografier - D :



Fotografier - E :



Fotografier - F :



Fotografier - G :



Fotografier - H :



Fotografier - I :

Kvalitetssikring	
Kvalitetssikret dato:	2015-06-10
Kvalitetssikret av:	Knut Svebakk-Johansen

Status:	Ok
Kategori (12K-kart)	
MIS. nr. (=kulturminnetype)	31. Vei - sti
Riksantikavrens "Lokid":	
Supplerende opplysninger:	