

Feltskjema Registrering av kulturminner i Hof kommune	Objekt nr.: HOF-18-042
---	-------------------------------

Kulturminnetype:	Elv			
Navn	Løken			
Fylke:	Vestfold	Fylkesnr. :		
Kommune:	Hof	Kommunenr.:	0714	
Sted:	Dokka - Haslestad			
Stedsbenevnelse:	Navn	Gnr.	Bnr.	Festnr.
	Øvre Rønneberg	69	1	
Kartfesting:	Øst	Nord	Koordinatsystem:	
	0561774	6597470	WGS84 - UTM 32V	

Kort beskrivelse av kulturminnet:	Tidligere et lite vann i elven
Beskrivelse av tilstand:	Ingen spor igjen
Fotografier A :	HOF-18-042-A Kart
Fotografier B :	HOF-18-042-B Kart fra 1965
Fotografier C :	HOF-18-042-C Haslestad bruk, Løken til høyre i bildet. <i>(Fra "En beretning om Haslestad bruk.")</i>
Fotografier D :	HOF-18-042-D Badeliv i Løken. Maleri av Erna Borge. <i>(Hof-Minne 2010)</i>
Fotografier E :	HOF-18-042-E Senking av Lianelva/Løken
Fotografier F :	
Fotografier G :	
Fotografier H :	
Fotografier I :	

Dato:	2012-03-17
Registrator	Arne Grønseth

Kildedel	Objekt nr.: HOF-18-042
Fakta:	

Historiske opplysninger:	I 1960 ble Vassåsvassdraget senket. Da ble det gravd kanal fra Dokketjenn til Rønnebergdammen. Senere ble Løken fylt igjen og er nå en del av industriområdet til Haslestad bruk. Kartref. angir utløpet fra Dokka tjenn. (Kilde:: Hof-Minne 2010)	
	Fortellinger, tro og tradisjon:	
Datering:		
Eldre fotografier/kart:		
Dato:	2012-03-17	
Informator:	Arne Grønseth	
Digitalisert av/dato:	Arnfinn Svendsen/2013-05-15	



Fotografier:	Objekt nr.: HOF-18-042
---------------------	-------------------------------

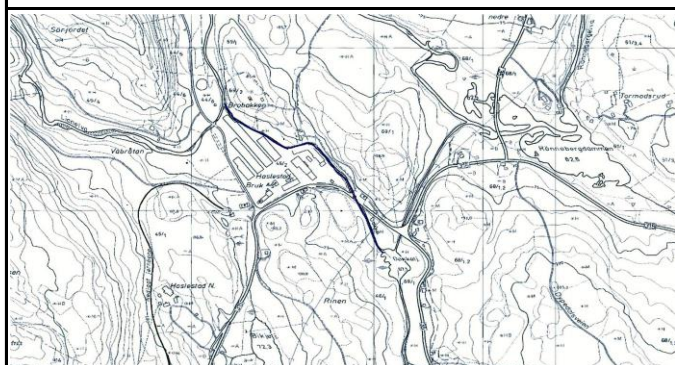

Fotografier - A :

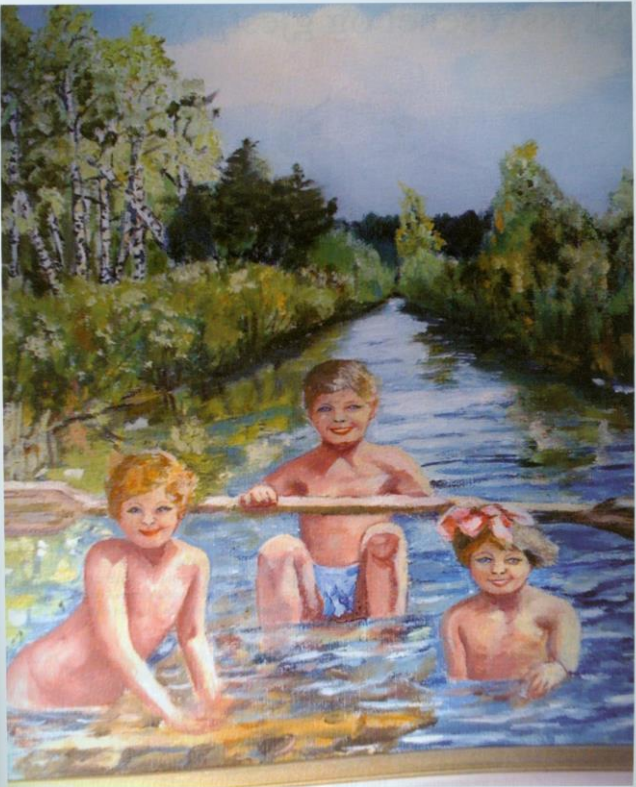

Bildet gir et godt inntrykk av forholdene i 1956. Vi ser daværende riksvei i forgrunnen med Haslestad Landhandel på venstre side, gammelt havleri fra 1950 til venstre og nytt havleri fra 1955 midt i bildet. Den gamle saga fra 1948 med bømmerklyve ses i bakgrunnen. Denne overtok etter de gamle flyttesagene. Vi ser hvordan lasten stod ute uten tak. Til høyre for trelasten ser vi også elva som gikk langs våre tomter før senkningen ble foretatt. Den gamle stasjonsbygningen til venstre. (Foto: Fra forfatterens arkiv).

Fotografier - B :	Fotografier - C :
 <p data-bbox="140 981 778 1010"><i>Løken malt av Erna Borge som vokste opp i Sagstua. Se stykket om Brobakken Dampsag.</i></p>	 <p data-bbox="810 600 1461 622"><i>Utbedring av Lianelva ca 1918-1920. (Foto: Fra forfatterens arkiv).</i></p>
Fotografier - D :	Fotografier - E :
Fotografier - F :	Fotografier - G :

Kvalitetssikring	
Kvalitetssikret dato:	2016-03-07
Kvalitetssikret av:	Knut Svebakk-Johansen
Status:	Ok
Kategori (12K-kart)	
MIS. nr. (=kulturminnetype)	37. Bekk, elv
Sefraknr./ Riksantikavrens "Lokid":	
Supplerende opplysninger:	