

Feltskjema Registrering av kulturminner i Hof kommune	Objekt nr.: HOF-15-034
--	-------------------------------

Kulturminnetype:	Anlegg i vassdrag			
Navn	Vassåsvassdragets senkingslag			
Fylke:	Vestfold	Fylkesnr. :		
Kommune:	Hof	Kommunenr.:	0714	
Sted:	Fra Lianelva ved Haslestad til Årvoll bru i Vivestad (Re kommune)			
Stedsbenevnelse:	Navn	Gnr.	Bnr.	Festnr.
	Oppstrøms Vassåsvassdraget			
Kartfesting:	Øst	Nord	Koordinatsystem:	
	Utløp 1: 0561353 Utløp 2: 0561989	6597894 6597866	WGS84 - UTM 32V	

Kort beskrivelse av kulturminnet:	Opprensning/forbygning/sprenging og flytting av elveløp i større vassdrag
Beskrivelse av tilstand:	Mest synlige del av anlegget er flytting av utløpet av vassdraget fra Haslestad til Rønnebergdammen med utsprenging av nytt løp fra Dokka til Rønnebergdammen.
Fotografier A :	HOF-15-034-A: Spor 1 viser vassdragets opprinnelige elveløp gjennom nåværende industritomt på Haslestad og samløp med Lianelva, mens spor 2 viser nytt, utsprengt løp ut i Rønnebergdammen.
Fotografier B :	HOF-15-034-B: I kart fra Haslestad fra 1965 er tegnet inn opprinnelig elveløp fra Dokketjern og fram til sammenløpet med Lianelva ved Brubakken (gjenfylt etter 1960).
Fotografier C :	HOF-15-034-C: Viser opprinnelig senkingskart for Dokka/Haslestad utarbeidet i 1917.
Fotografier D :	HOF-15-034-D: Arbeidslag i arbeid med Lianelva/Løken ved Haslestad, ca 1920. Trolig mannskap fra entreprenør Johan Haavet, Vivestad. Akkord kr 4,30 pr kbm for fjerning av steinholdige masser.
Fotografier E :	HOF-15-034-E: Løkens samenløp med Lianelva ved Haslestad, viser også jernbanebrua over Lianelva, skimter også kloppa over til Brubakken, ca 1920. Personene i bildet er ukjent.
Fotografier F :	HOF-15-034-F: Arbeidslag ved utløpet av Bergsvannet i Vassås, 1922. Personen som holder målestanga er formannen i senkingslaget, Ole Bertil Grennæs, og ved hans side prosjektleder Per Nørstebø fra Lesja.
Fotografier G :	HOF-15-034-G: Grennesvannet oversvømmer riksveg 312 ved Eikenes, storflom på 50-tallet. Reidar Nauf på motorsykkelen til Ole Solberg, fotograf Ole Solberg, Nedre Hostvedt.
Fortografier H:	HOF-15-034-H: Steinsetting mellom Grennesvann og Eikenesvann, 1991
Fotografier I :	HOF-15-034-I: Prosjekt mot gjengroing i Grennesvannet, 2010, "slåttekar" Knut Bekkevold med båt utstyrt med undervanns slåmaskin og rive.

Dato:	20.11.2012
Registrator	Ole Bertil Grennæs

Kildedel	Objekt nr.: HOF-15-034
Historiske opplysninger:	<p>Fakta:</p> <p>Første senking 1918 - 1922 (fra innløp av Løken i Lianelva ved Haslestad til Bergsvannet i Vassås, kostnad kr 152.000 (seinere forlenget til Årvoll bru i Vivestad). Godkjent ved Kgl res. i 1915 (i.h.h.t. Vassdragsloven av 1887). Ny Kgl res. i 1916 ga senkingslaget rett til innkreving av fløtningsavgift for finansiering av vedlikehold, fastsatt til 20 øre pr tylft tømmer. Imidlertid var tiltaket ikke tilstrekkelig til å hindre flom i Vassåsvassdraget i møtet med ei flomsterk Lianelv med sitt bratte nedslagsfelt. Allerede i 1946 forelå en plan for sprenging av nytt løp, en kanal på om lag 450 meter, fra Dokketjern og direkte ned i Rønnebergdammen, et stort prosjekt påbegynt i 1957 og fullført i 1959. Kostnads-overslag ca kr 450.000.</p> <p><i>(Kilde: Protokoll for Vassåsvassdragets Senkingslag.)</i></p>
	<p>Fortellinger, tro og tradisjon:</p> <p>Allerede i 1908 søkte 29 grunneiere i Vassåsvassdraget om senking av Vassåsvassdraget etter en plan utarbeidet av landbruksingeniør Sverdrup. Imidlertid ble planen motarbeidet av verker og bruk nedstrøms som fryktet for sine vanninteresser. Trolig ble planen derfor godkjent først i 1915 og da i form av en Kgl. res. Første senking ble gjennomført vha håndredskaper hvor opptil 20 mann arbeidet samtidig i flere nivåer. Arbeidet var basert på anbud hvor prisen varierte fra kr 4,30 pr kbm for steinblandede masser (Lianelva) til kr 2,0 pr kbm for bløtere masser (Grastjern).</p>
Datering:	
Eldre fotografier/kart:	Kart fra 1917 og 1965, fotografier fra 1920 og 1922
Dato:	20.11.2012
Informator:	Ole Bertil Grennæs
Digitalisert av/dato:	Ole Bertil Grennæs

Fotografier:	Objekt nr: HOF-15-034
---------------------	------------------------------

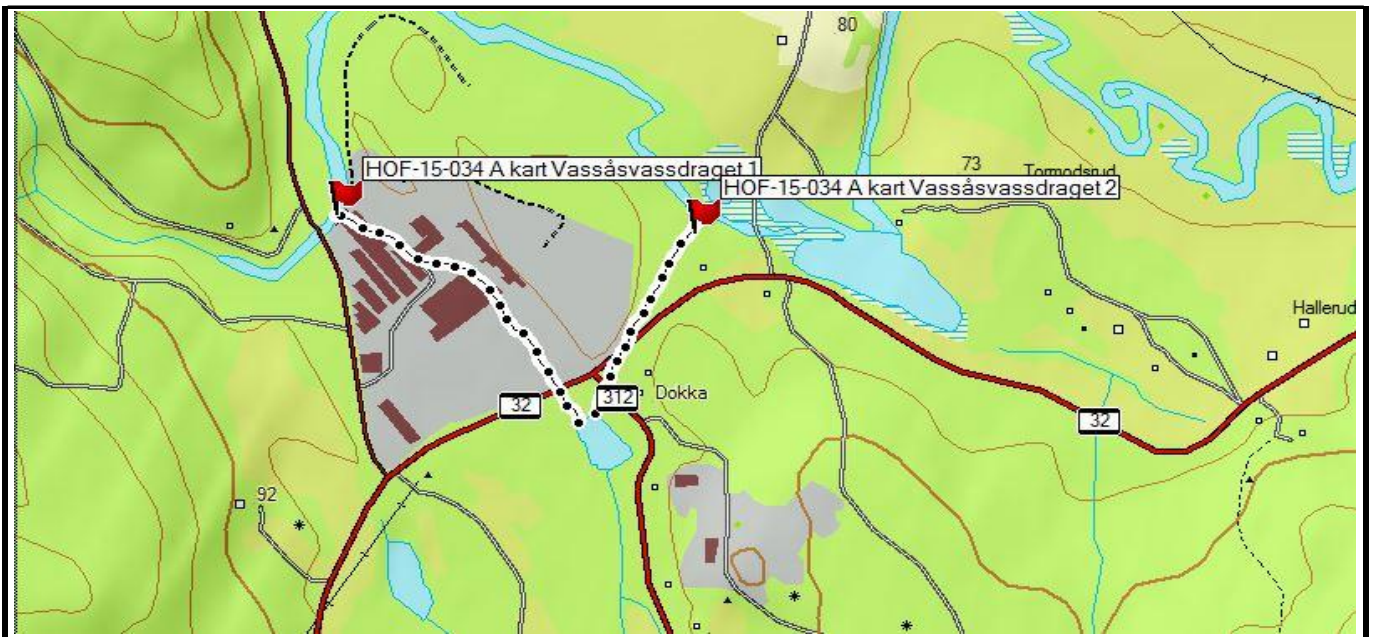

Fotografier - A :

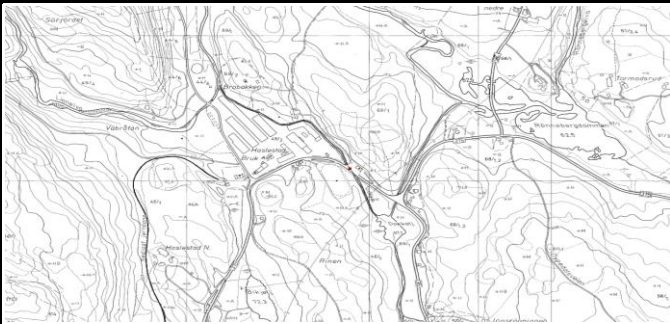

Fotografier - B :

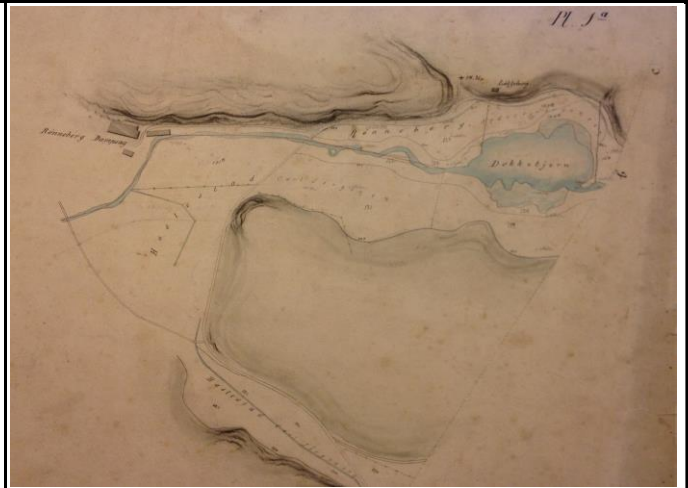

Fotografier - C :

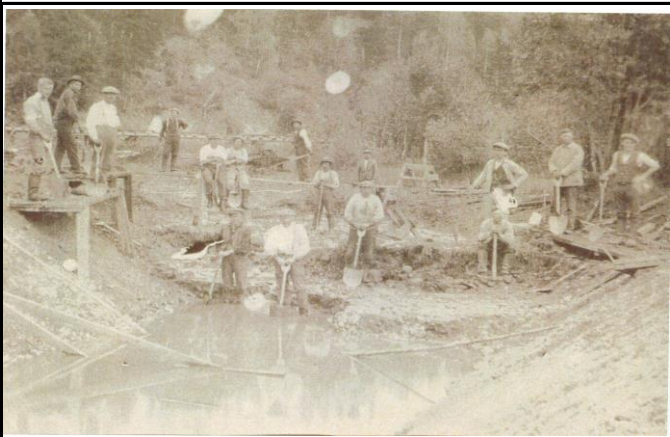

Fotografier - D :



Fotografier - E :



Fotografier - F :



Fotografier - G :



Fotografier - H :



Fotografier - I :

Kvalitetssikring	
Kvalitetssikret dato:	2016-01-21
Kvalitetssikret av:	Knut Svebakk-Johansen
Status:	Ok
Kategori (12K-kart)	
MIS. nr. (=kulturminnetype)	37. Bekk, elv
Sefraknr./ Riksantikavrens "Lokid":	
Supplerende opplysninger:	