

Feltskjema Registrering av kulturminner i Hof kommune	Objekt nr.: HOF-13-007
--	-------------------------------

Kulturminnetype:	Stasjonsbygning			
Navn	Hof stasjon			
Fylke:	Vestfold	Fylkesnr. :07		
Kommune:	Hof	Kommunenr.:	0714	
Sted:	Hof sentrum			
Stedsbenevnelse:	Navn	Gnr.	Bnr.	Festnr.
	Voll	2	21	
Kartfesting:	Øst	Nord	Koordinatsystem: .	
	0561730	6599510	WGS84 - UTM 32V	

Kort beskrivelse av kulturminnet:	Stasjonsbygning Hof stasjon på Eidsfossbanen/Vittingfossbanen
Beskrivelse av tilstand:	Ingen spor
Fotografier-A :	HOF-13-007-A Kart
Fotografier-B :	HOF-13-007-B Hof stasjon 1920-tallet
Fotografier-C :	HOF-13-007-C Hof stasjon, oversikt over Hof sentrum
Fotografier-D :	HOF-13-007-D Hof stasjon i 1908
Fotografier-E :	HOF-13-007-E Hof stasjon Oversiktsbilde fra Thorshaug
Fotografier-F :	HOF-13-007-F Hof stasjon med tog
Fotografier-G :	HOF-13-007-G HOF stasjon
Fotografier-H:	HOF-13-007-H Stasjonsmester Fogstad på Hof stasjon
Fotografier-I :	

Dato:	2011.20.09.
Registrator	Kolbjørn Grønseth

Kildedel		Objekt nr.: HOF-13-007
	Fakta:	

Historiske opplysninger:	<p>Utskilt 1900 og ekspropriert av Tønsberg-Eidsfossbanen som ble åpnet for trafikk 18. oktober 1901. Holmestrand-Hvitvingfossbanen ble åpnet i 30.september 1902. Stasjonen var eid av Eidsfossbanen og var opprinnelig en bygning på 6 x 4 m. Av andre bygninger var det eget godshus og hus for wc. Stasjonen ble påbygget, først med en liten forgang til kontor og venterom. Den store ombygging skjedde i 1920-21, da det ble bygd 2 kontorer til. Bygningene var plassert mellom sporene til de 2 banene. Stasjonsmester var Peder Fogstad. Begge baner ble innstilt i 1938. Bygningen ble benyttet til bolig fram til riving på 1970-tallet. (Kilder: Hof bygdebok, s. 56. Hof sparebanks jubileumsbok, s. 134. Små-tog på spinkle skinner, s.36.)</p>
	<p>Fortellinger, tro og tradisjon:</p>
	<p>Hof stasjon hadde i mange år navnet skrevet med 2 ff'er. Det var 7 jernbanestasjoner i Hof da de smalsporede privatbaner trafikkerte strekningen Eidsfoss - Tønsberg og Hvitvingfoss - Tønsberg. På 50- og 60-tallet ble huset leid ut til bolig (lokalkjente kan fortelle at et ektepar med fornavnene Knut og Maren bodde her). (Kilde: Hof sparebanks jubileumsbok, s. 134.)</p>
Datering:	1901 - 1938
Eldre fotografier/kart:	Foto: R. Hornbæk
Dato:	2011.20.09.
Informator	Kolbjørn Grønseth
Digitalisert av/dato:	Inger Rinde Hvål/2012-12-12

Fotografier:	Objekt nr.: HOF-13-007
---------------------	-------------------------------



Fotografier - A :



Fotografier - B :

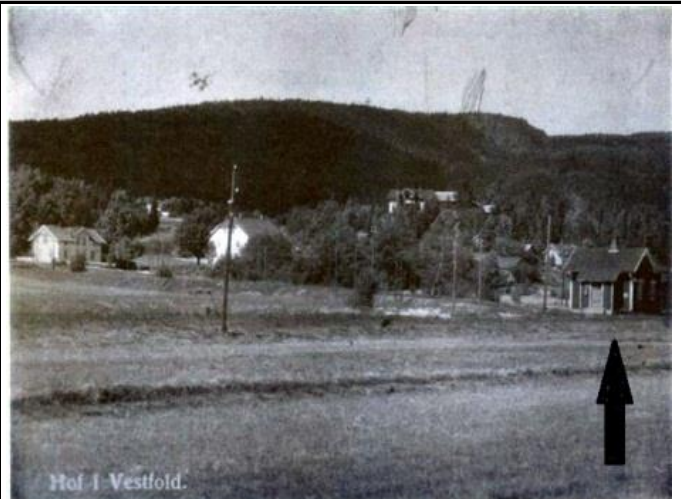

Fotografier - C :



Fotografier - D :



Fotografier - E :

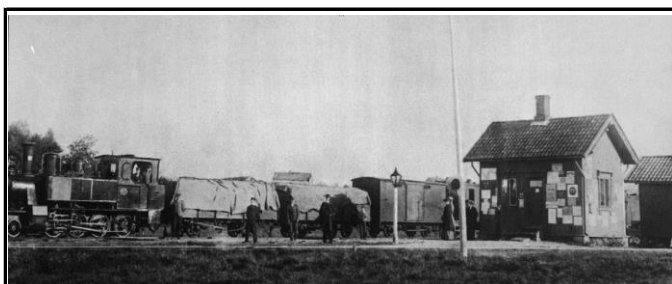

Fotografier - F :



Fotografier - G :



Fotografier - H :



Fotografier - I :

Kvalitetssikret dato:	06.01.2015, justert 2015-10-16, justert 2016-01-21
Kvalitetssikret av:	Knut Svebakk-Johansen
Status:	Ok
Kategori (12K-kart)	
MIS. nr. (=kulturminnetype)	35. Jernbaneminner
Sefraknr./Riksantikavrens "Lokid":	