

Feltskjema Registrering av kulturminner i Hof kommune	Objekt nr.: HOF-16-105
------------------------------------------------------------------------	-------------------------------

Kulturminnetype:	Låve			
Navn	Mellom Nøtnes			
Fylke:	Vestfold	Fylkesnr. :		
Kommune:	Hof	Kommunenr.:	0714	
Sted:	Sundbyfoss			
Stedsbenevnelse:	Navn	Gnr.	Bnr.	Festnr.
	Mellom Nøtnes	62	5	
Kartfesting:	Øst	Nord	Koordinatsystem:	
	0564531	6598427	WGS84 - UTM 32V	

Kort beskrivelse av kulturminnet:	Rester av låvebru tilhørende låven på gården Mellom Nøtnes. Gården finnes ikke i dag.
Beskrivelse av tilstand:	Tuft
Fotografier A :	HOF-16-105-A kart
Fotografier B :	HOF-16-105-B De tre Nøtnesgårdene sett fra Lørdal mellom 1900-1912. Låven på Mellom Nøtnes ses midt på bildet. I forgrunnen en ukjent person i båt på Hillestadvannet. Fotograf. A.P. bye.
Fotografier C :	HOF-16-105-C Tuftene til låvebrua t.h. for veien, sett mot sør-øst. I bakgrunnen Søndre Nøtnes. Foto: Else Makloufi 2011.
Fotografier D :	HOF-16-105-D Her er tydelige tufter etter låvebrua. Fot: Else Makloufi 2011.
Fotografier E :	HOF-105-E Låvebrua
Fotografier F :	
Fotografier G :	
Fotografier H :	
Fotografier I :	

Dato:	2012-02-02
Registrator	Else Makloufi

Kildedel	Objekt nr.: HOF-16-105
Fakta:	

Historiske opplysninger:	Gården Mellom Nøtnes eksisterer ikke i dag. Til bruket hørte i sin tid halvparten av plassen Lybekk og skogstykket Brekkeåsen. Jord og skog ble solgt i fra etter hvert, og det siste av br.nr. 5 ble solgt til eieren av Søndre Nøtnes i 1904. Alle bygningene ble revet. Den deler hvor låven lå, tilhører i dag br.nr. 1 Nordre Nøtnes. Tuftene etter låvebrua ligger kloss inntil veien. <i>(Kilder: Hof Bygdebok s. 717 og 721, Kjell Bråto)</i>	
	Fortellinger, tro og tradisjon:	
Datering:		
Eldre fotografier/kart:		
Dato:	2011-09-24	
Informator:	Kjell Bråto	
Digitalisert av/dato:		

Fotografier:	Objekt nr.: HOF-16-105
Fotografier - A :	

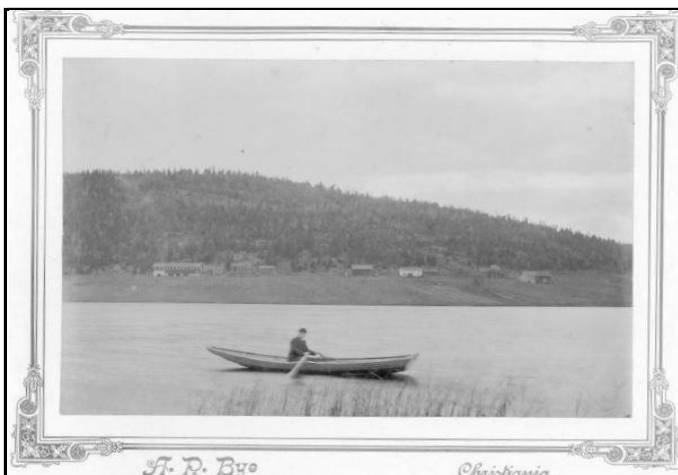

Fotografier - B :

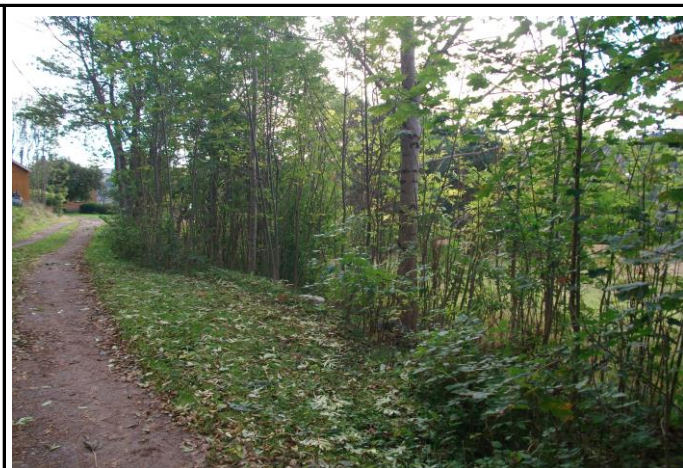

Fotografier - C :



Fotografier - D :



Fotografier - E :



Fotografier - F :



Fotografier - G :



Fotografier - H :



Fotografier - I :

Kvalitetssikring	
Kvalitetssikret dato:	2013-10-31
Kvalitetssikret av:	Knut Svebakk-Johansen
Status:	Ok
Kategori (12K-kart)	

MIS. nr. (=kulturminnetype)	25. Gård/plass/seter
Sefraknr./ Riksantikavrens "Lokid":	
Supplerende opplysninger:	