

Feltskjema		Objekt nr.: HOF-14-039		
Registrering av kulturminner i Hof kommune				
Kulturminnetype:	Gammel hesteveg			
Navn	Gamlevegen			
Fylke:	Vestfold	Fylkesnr. :	07	
Kommune:	Hof	Kommunenr.:	0714	
Sted:	Vest for Hof sentrum, vei fra Gurrik til setra.			
Stedsbenevnelse:	Navn	Gnr.	Bnr.	Festnr.
	Gurrik skog	43	3	
Kartfesting:	Øst	Nord	Koordinatsystem:	
	559482	6599147	WGS84 - UTM 32V	
Kort beskrivelse av kulturminnet:	Hesteveg fram til 1920			
Beskrivelse av tilstand:	Godt synlig.			
Fotografier A :	HOF-14-039-A Kart.			
Fotografier B :				
Fotografier C :				
Fotografier D :				
Fotografier E :				
Fotografier F :				
Fotografier G :				
Fotografier H :				
Fotografier I :				
Dato:	2011-06-23			
Registrator	Arnulf Gurrik			
Kildedel	Objekt nr.: HOF-14-039			
Historiske opplysninger:	Fakta:			
	Hesteveg fram til 1920 for flere av skogene inne på skauen. Siden bare for Gurrikskogene og deler av de som sogner inntil Gurrikskogen. Det er mange stedsnavn etter veien. Heddejota, Brattekleiv, Halvferddalen, Maridulp, Kastet, Danserberget, Kattesteinjota, Geiteryggen, Kongsbakken, Kippen, Breibekk, Oredalen, Gurriksetra. Alle navnene står på kart.			
	Fortellinger, tro og tradisjon			

Datering:		
Eldre fotografier/kart:		
Dato:	2011-06-23	
Informator:	Arnulf Gurrik	
Digitalisert av/dato:	John Wallumrød	2014-08-03

Fotografier:	Objekt nr.: HOF-14-039
---------------------	-------------------------------

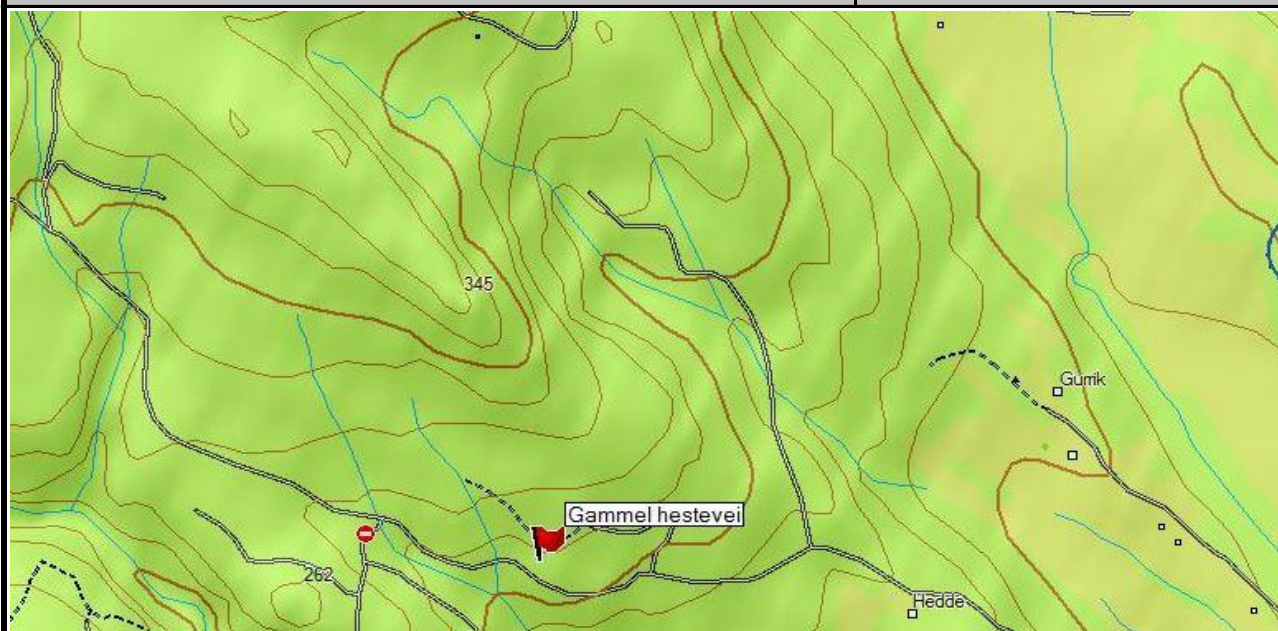

Fotografier - A :

Fotografier - B :	Fotografier - C :
Fotografier - D :	Fotografier - E :
Fotografier - F :	Fotografier - G :
Fotografier - H :	Fotografier - I :

Kvalitetssikring

Kvalitetssikret dato:	2017.02..22
Kvalitetssikret av:	Knut Svebakk-Johansen
Status:	Ok
Kategori (12K-kart)	
MIS. nr. (=kulturminnetype)	31. Vei - sti
Sefraknr./ Riksantikavrens "Lokid":	
Supplerende opplysninger:	